

Escola Teológica da Assembleia de Deus em São

José - SC

ENSINANDO

VALORES

CONSTRUINDO

CARÁTER

MANUAL DO ALUNO



ETEADSJO
TEOLOGIA

CRESCIMENTO E SUCESSO

***“CONHEÇO MUITOS QUE
NÃO PUDERAM QUANDO
DEVÍAM, PORQUE NÃO
QUISERAM QUANDO
PUDERAM.”***

François de Rabelais

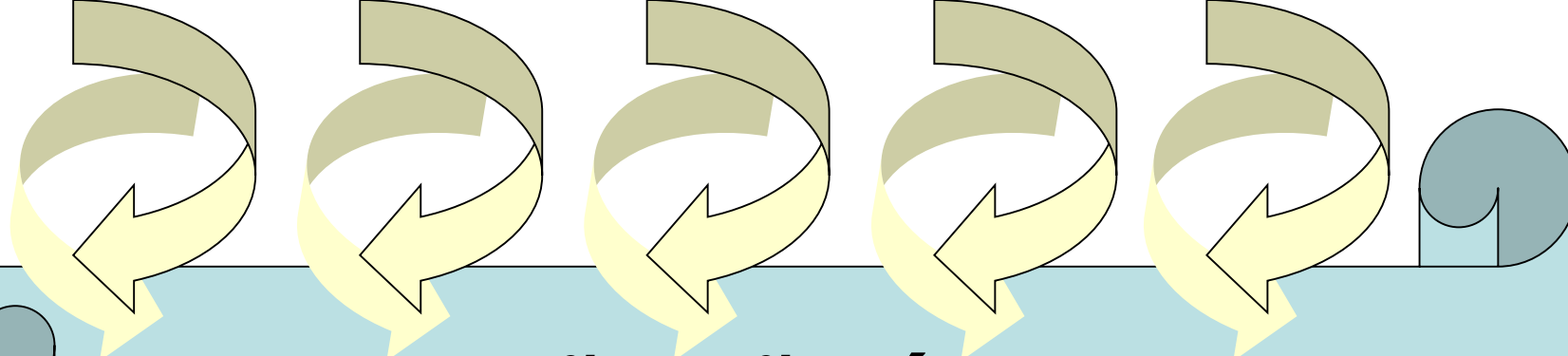

- 
- The diagram at the top of the slide features five identical circular arrows. Each arrow is a thick, light yellow ribbon that curves clockwise, with a white arrowhead pointing to the left. These arrows are positioned above a light blue rectangular area that contains the text. To the right of the text area, there is a small, stylized tree icon with a grey trunk and a blue, rounded canopy. The entire slide has a light blue background with rounded corners and a vertical scroll bar on the left side.
- **A educação não é mais unidirecional; pelo contrário, a informação circula agora de forma bidirecional, colaborativa e interdisciplinar e as novas técnicas quebram barreiras, tornam a instrução mais barata, acessível e econômica.**

Nova Tendência da Educação

	Educação Tradicional	Nova Tendência da Educação
Papel do Ensinador	Especialista	Facilitador
Papel do Ouvinte	Receptor Passivo	Colaborador Ativo
Ênfase instrucional	Fatos e aprendizagem dirigida	Pensamento Crítico
Avaliação da Aprendizagem	Retenção	Assimilação e interpretação
Método de Ensino	Exercício e Prática	Interatividade e Colaboração
Acesso ao conhecimento	Acesso limitado a Informação	Informação via tecnologia

GUIA DO ALUNO

São deveres do aluno:

1. Frequentar assiduamente as aulas.
2. Participar das aulas sempre com assuntos pertinentes.
3. Trajar-se adequadamente em sala de aula.
4. Manter um comportamento cristão para com os colegas e monitores.
5. Mesmo que não seja membro da IEAD, tem a obrigação, em sala de aula, de portar-se dentro das normas de conduta desta.
6. Preencher todos os exercícios propostos pelo livro texto.
7. Devolver a prova preenchida dentro do prazo estipulado pela direção.
8. Manter em dia seus pagamentos.

GUIA DO ALUNO

São direitos do aluno:

1. Participar das aulas a fim de aprimorar seus aprendizados.
2. Recorrer ao monitor ou a quem por ele indicado para sanar dúvidas.
3. Ter acesso total e irrestrito as suas notas.
4. Poder participar da formatura ao final do curso em local e data previamente agendados pela direção.
5. Os casais legalmente casados poderão cursar utilizando e pagando apenas um livro (desde que ambos possuam a frequência mínima estipulada pela direção).
6. Apresentar os certificados de participação nos Seminários da ETEADSJO como matéria complementar a ser eliminada no currículo do nível Avançado.

GUIA DO ALUNO

Das obrigações dos professores e secretários:

1. Atender os alunos em suas expectativas e dúvidas acerca da matéria proposta.
2. Manter o local do curso em boas condições de higiene e ordem a fim de proporcionar o mínimo básico indispensável ao conforto do aluno.
3. Não marcar aulas extras ou mudanças de datas de aulas sem comunicar a direção.
4. Fornecer aos alunos mensalmente suas notas. Preferencialmente sempre na primeira semana após o término do livro texto.
5. Enviar para a direção na **semana seguinte ao término do livro texto todas as notas, matrículas, desistências** e outras comunicações necessárias ao bom andamento dos trabalhos.
6. Manter seus compromissos financeiros em dia com a secretaria / tesouraria. Os pagamentos de livros não efetuados por alunos serão quitados pelo responsável do núcleo local.

GUIA DO ALUNO

Das Formaturas:

1. Será marcada uma formatura única no final do ano letivo (Novembro/Dezembro) na congregação designada pela direção, onde TODOS os alunos que completaram o currículo básico, médio ou avançado participarão.
2. Os alunos serão comunicados pela direção da data e local da cerimônia de formatura, bem como dos trajés e procedimentos cerimoniais a serem realizados no dia, bem como dos demais detalhes alusivos ao encontro.
3. Será responsabilidade dos alunos, junto ao seu núcleo local, preparar-se financeiramente para eventuais despesas de formatura (aluguel de beca, fotógrafo, enfeites de igreja, filmagem, jantar e demais homenagens).

GUIA DO ALUNO

Das aulas:

1. Deverão acontecer conforme o mês vigente (4 ou 5 semanas), para que o aluno possa programar-se com apenas um pagamento mensal. Sempre na primeira semana do mês deve-se iniciar novo livro.
2. É obrigação do aluno frequentar cinquenta por cento (50%) das aulas, salvo caso de atestado médico, trabalho ou viagem de negócios, quando devidamente comprovado será aceito vinte e cinco (25%) de presença nas aulas.
3. No curso básico e médio em teologia **nenhum aluno será obrigado a realizar tarefas extracurriculares**, salvo aqueles casos combinados entre o professor e o aluno espontaneamente.
4. O professor poderá aplicar ao aluno a cobrança dos exercícios do livro, inclusive descontando 1 ponto daqueles que não completarem o exercício regularmente. Porém o bom senso deverá nortear todas as ações, pois não podemos esquecer que o curso é básico, não temos bibliotecas nem laboratório de informática para apoio, e muitos alunos são novos convertidos que estão tendo seu primeiro contato com a teologia.

GUIA DO ALUNO

Das aulas:

5. As aulas deverão ter horário para começar e para terminar, SEMPRE! É desejável que haja um período de oração antes do início, seguido de uma meditação breve na Palavra (5 minutos no máximo).

6. O livro texto só deverá permanecer definitivamente com o aluno após o pagamento deste. No caso de algum aluno esquecer-se do dinheiro do pagamento no dia de entrega do livro, sugerimos que o mesmo participe da aula com o livro texto, porém seja orientado a não rasurá-lo, mas devolvê-lo ao final da aula, para que em data posterior, previamente combinado, possa efetuar o pagamento e retirar seu livro para estudos no lar.

7. A hora aula possui 35 minutos. Logo, 2:20h (duas horas e vinte minutos) possuem 4 horas aula. Considerando mais uma hora de estudos semanais no lar, chega-se a soma de trinta (30) horas mensais de aula, o que é uma meta desejável para o curso.

8. No **penúltimo encontro o aluno deverá levar o dinheiro para adquirir o próximo livro, bem como a prova preenchida em casa**, para que no último encontro o professor devolva a prova corrigida.



ETEADSJO

DIRETORIA DA ESCOLA TEOLÓGICA DA

ASSEMBLEIA DE DEUS EM SÃO JOSÉ - SC

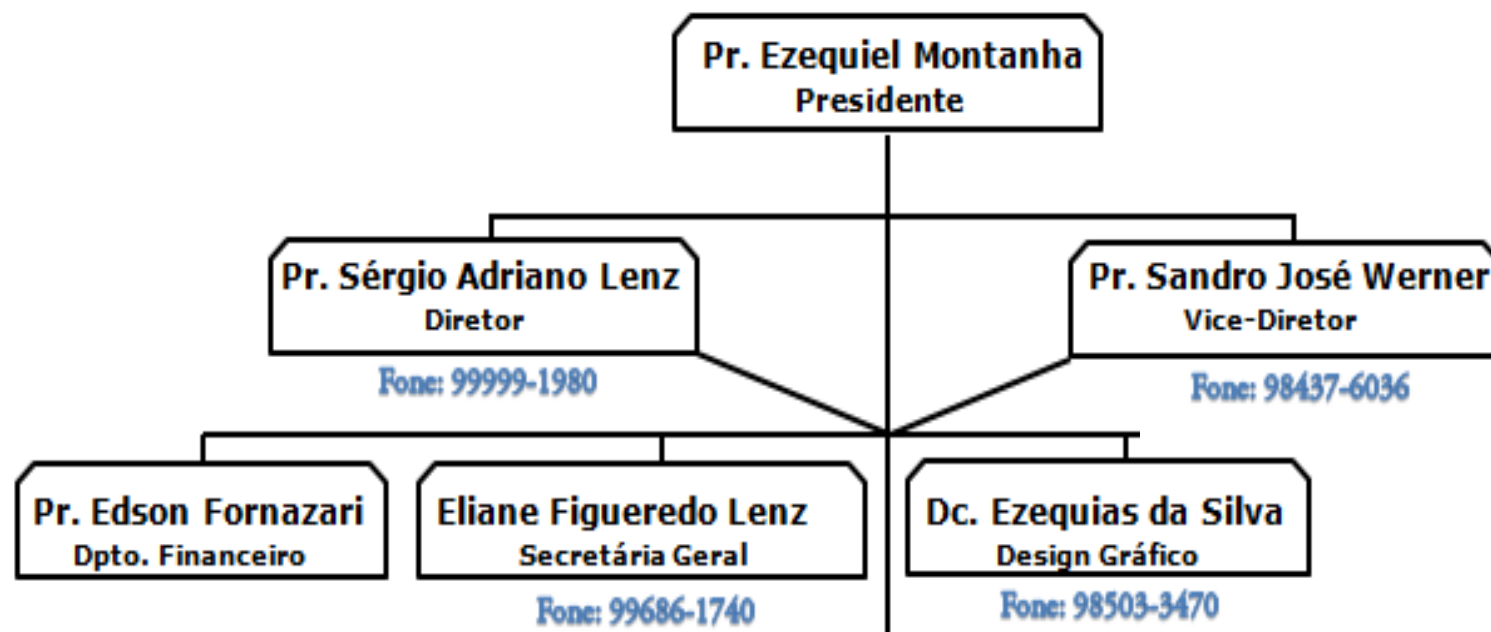

GUIA DO ALUNO

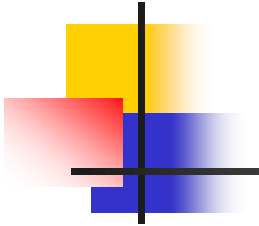

Demais dúvidas deverão ser dirimidas diretamente com a administração.

Site: <https://www.adsaojose.com.br>

E-mail: sergio.joinville@gmail.com

Fones: (48) 3347-5116 (IEAD Sede) 98856-0625 (Vivo) 99999-1980 TIM



ETEADSJO